

# DE LINDEN

---

AANPASSING PARK  
VERVANGEN BAAN 5 DOOR 3 PADELBANEN

## **Agenda**

1. Opening
  2. Toelichting geluidsonderzoek
  3. Schetsen en beeldmateriaal
  4. Reacties bijeenkomst 27-3-2024
  5. Vervolgstappen
  6. Vragen of opmerkingen?
-

## **2. Geluidsonderzoek**

- Handhavingsverzoek 2 huidige padelbanen
  - Scenario's n.a.v. vraag gemeente
  - Wettelijk kader activiteitenbesluit

dagsituatie	7-19u	50dB
avondsituatie	19-23u	45dB
nachtsituatie	23-7u	40dB
  - Conclusie:

3 padelbanen op baan 5 met geluidsschermen voldoet aan het activiteitenbesluit, padel tot 23.00u.  
Huidige 2 padelbanen tot 19.00u.
-

BESTAANDE SITUATIE

PARK - BESTAANDE INDELING



BESTAANDE SITUATIE  
PARK EN OMGEVING



BESTAANDE SITUATIE  
PARK EN OMGEVING



## BESTAANDE SITUATIE PARK EN OMGEVING



NIEUWE SITUATIE

PARK - INDELING MET NIEUWE PADELBANEN



NIEUWE SITUATIE

PARK - INDELING MET NIEUWE PADELBANEN



NIEUWE SITUATIE

DEEL TPV PADELBANEN - PRINCIPE DOORSNEDE

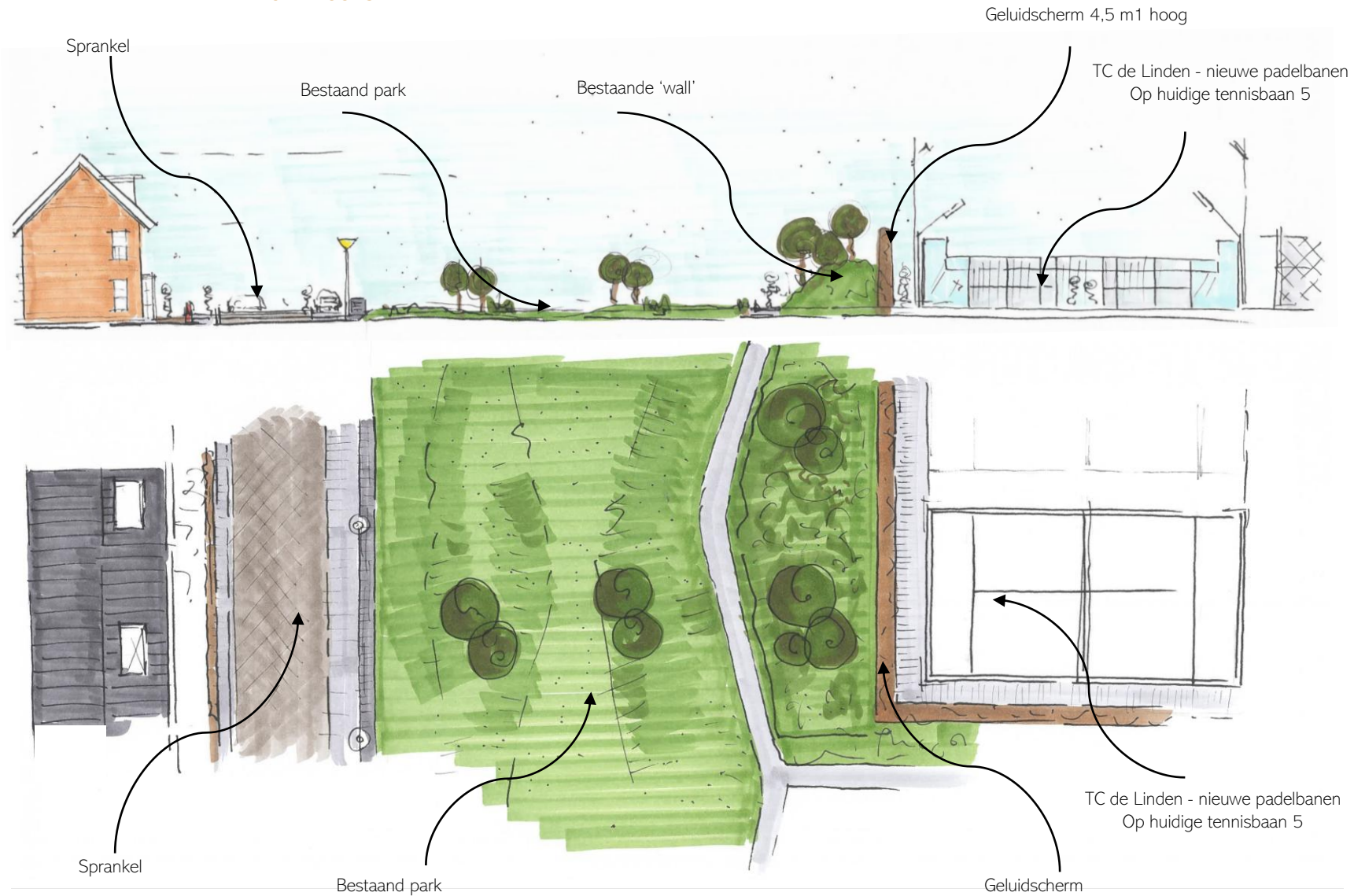

REFERENTIE - ORIENTATIE BEELDEN  
 IDEE PRINCIPE GELUIDSCHERMEN

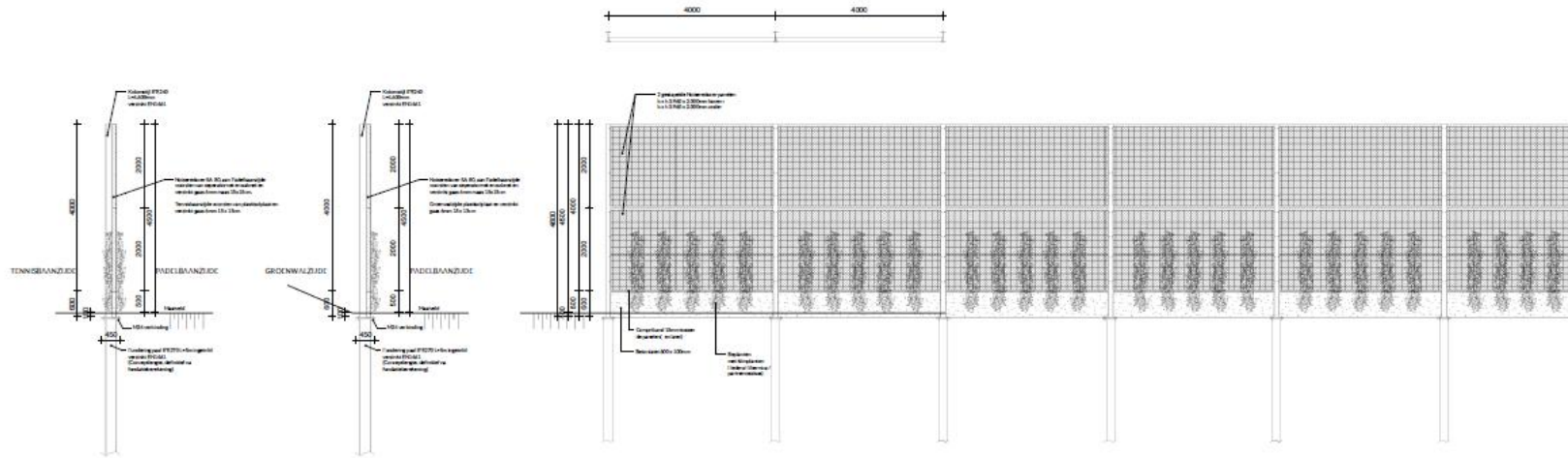

Noise-Reducer geluidscherm Type SA-80  
 H=4,5m, hok 4m



862 Groen - RAL 6003

REFERENTIE - ORIENTATIE BEELDEN

IDEE PRINCIPE GELUIDSCHERMEN



## **4. Reacties bijeenkomst 27-3-2024**

### **Wens voor veel groen rondom de padelbanen;**

Daaraan zal de vereniging voldoen zoals uit de getoonde schetsen al is gebleken. De definitieve groeninvulling zal zo veel mogelijk in lijn met de getoonde schetsen worden aangebracht. Ook blijft de aardewal met groenvoorzieningen intact.

### **Ook worden een aantal zorgen geuit:**

- a. Overlast van het padel spelen;
- b. Overlast van stemgeluid tijdens het padel spelen
- c. Overlast van parkeren (bijvoorbeeld bij toernooien);
- d. Overlast van verlichting.

Wat betreft a: die overlast zal er niet zijn gelet op de akoestische voorzieningen. De vereniging zal niet bezuinigen op het aantal meters akoestische voorzieningen.

Wat betreft b: de vereniging zal een reglement opstellen waarin voor alle spelers zal zijn opgenomen hoe zij hun stemgeluid moeten beperken en dat ieder lid een ander lid daarop moet aanspreken.

Wat betreft c: onder normale omstandigheden wordt aan de parkeernorm voldaan. Bij toernooien zal de vereniging maatregelen nemen om overlast als gevolg van parkeren te voorkomen.

Wat betreft d: de verlichting van padelbanen staat minder hoog dan van tennisbanen. De lichtbundels zijn bovendien meer op de baan gericht dan bij tennisbanen. Ten opzichte van de huidige situatie op tennisbaan 5 zal dus een verbetering optreden.

---

## **5. Vervolgstappen**

- Februari 2026 besluit gemeenteraad.
  - Februari 2026 indienen aanvraag omgevingsvergunning.
  - Planning start aanleg padelbanen en geluidsschermen juni 2026.
  - Oplevering en speelklaar padelbanen september 2026.
-

Vragen of  
opmerkingen?

---